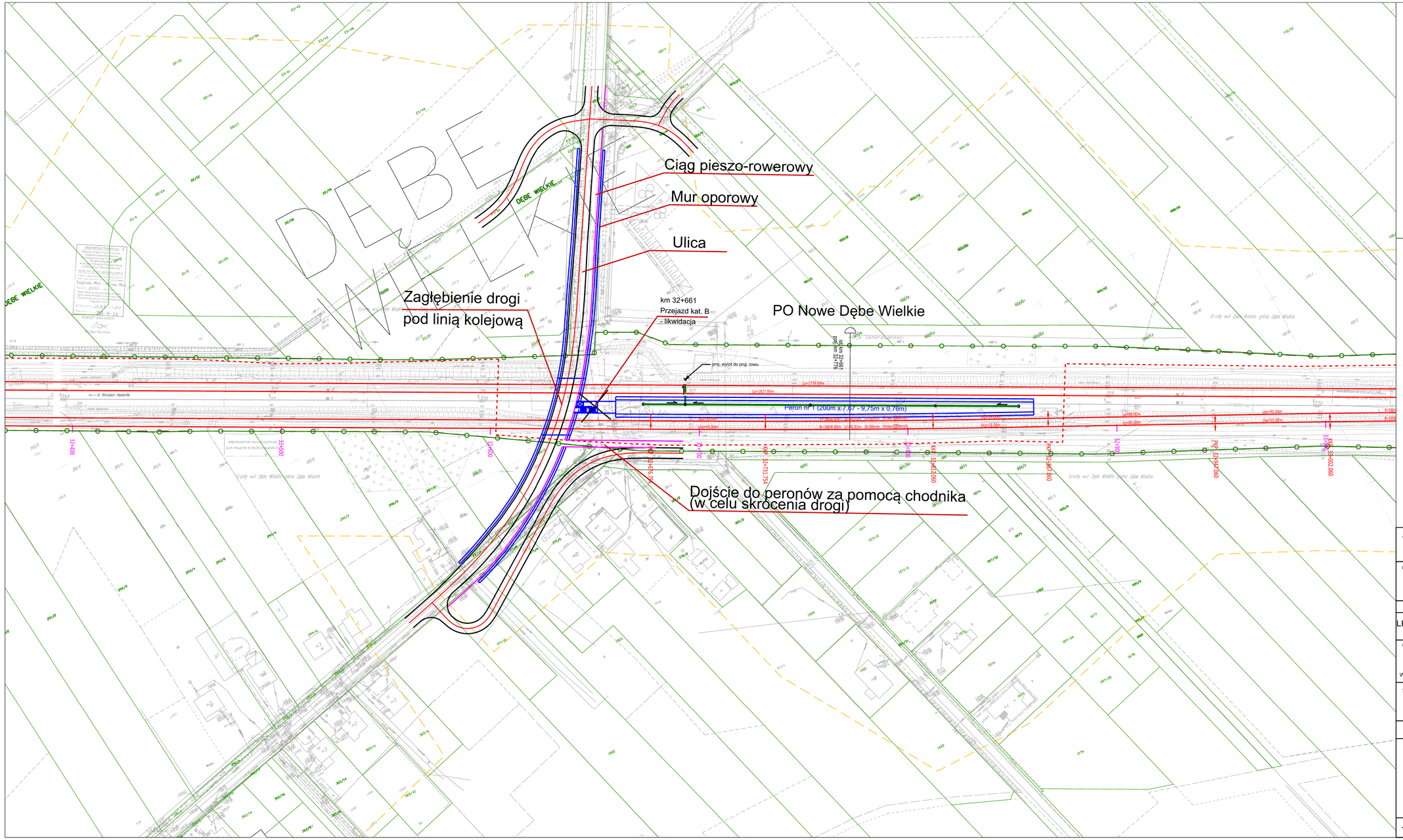

LEGENDA

MAPY

- ZAKRES OPRACOWANIA MAPY
- GRANICA TERENU KOLEJ. WG DANYCH PODGIK
- GRANICA TERENU KOLEJ. WG DANYCH KODGIK
- GRANICA DZIAŁKI EWID.
- 618/544 NUMER DZIAŁKI EWID.

UKŁADY TOROWE Z ODWODNIENIEM

- ISTN. TOR
- PROJ. TOR
- ELEMENTY WYK. W RAMACH PROJ. POWIĄZANYCH
- PROJ. ROZJAZD
- PROJ. KOZIOŁ OPOROWY
- PROJ. KOZIOŁ SAMOHAMOWNY
- PROJ. PERON DWUKRAWĘDZIOWY
- PROJ. PERON JEDNOKRAWĘDZIOWY
- PROJ. DOJŚCIE

OBIEKTY INŻYNIERYJNE I INŻYNIERSKIE

- KŁADKA DLA PIESZYCH
- PRZEJŚCIE POD TORAMI
- PRZEPUST KOLEJOWY
- MOST KOLEJOWY
- OBIEKT INŻ. NAD LINIĄ
- ŚCIANA OPOROWA
- WIADUKT KOLEJOWY

DROGI KOŁOWE, W TYM NAWIERZCHNIA DROGOWA PRZEJAZDÓW KOLEJOWO - DROGOWYCH

- NAWIERZCHNIA PRZEJAZDU Z PŁYT MAŁOGABARYTOWYCH
- NAWIERZCHNIA PRZEJAZDU Z PŁYT WIELKOGABARYTOWYCH
- NAWIERZCHNIA PRZEJAZDU ZINTEGROWANA
- NAWIERZCHNIA PRZEJAZDU GUMOWA
- NAWIERZCHNIA DROGI BITUMICZNA
- NAWIERZCHNIA DROGI GRUNTOWA
- NAWIERZCHNIA CHODNIKA
- NAWIERZCHNIA POBOCZA

ZAMAWIAJĄCY

PKP PLK
PKP POLSKIE LINIE KOLEJOWE S.A.

WYKONAWCA

IDOM

KONSORCJUM
LIDER - IDOM Inżynieria, Architektura i Doradztwo Sp. z o.o.
ul. Legnicka 48A; 54-202 Wrocław
Biuro w Warszawie: ul. Żelazna 28/30, p. III; 00-832 Warszawa
PARTNER - IDOM Consulting, Engineering, Architecture, S.A.U.
Avda. Zarandoa 23, 48015 Bilbao

RYSUNEK NR	DATA	STADIUM
LK2_32+661_Debe Wielkie_GM_1	05.04.2023	Studium Wykonalności
ARKUSZ 1 z 1		

NAZWA PROJEKTU

OPRACOWANIE STUDIUM WYKONALNOŚCI DLA ZADANIA PN.: "POPRAWA PRZEPUSTOWOŚCI LINII KOLEJOWEJ NR 2 NA ODCINKU WARSZAWA WSCHODNIA - MIŃSK MAZOWIECKI - SIEDLCE" W RAMACH PROJEKTU PN. "PRACE PRZYGOTOWAWCZE DLA WYBRANYCH PROJEKTÓW"

TYTUŁ

Likwidacja przejazdu kolejowo-drogowego w km 32+661

Plan sytuacyjny w km 32+661 linii kolejowej nr 2

.....

.....

OŚWIADCZENIE O WŁASNOŚCI INTELEKTUALNEJ: CAŁKOWITE LUB CZĘŚCIOWE WYKORZYSTANIE, REPRODUKCJA I / LUB DYSTRYBUCJA NINIEJSZEGO DOKUMENTU NIE JEST DOPUSZCZONA BEZ UPRZEDNIEGO PISEMNEGO ZEZWOLENIA. WSZELKIE PRAWA ZASTRZEŻONE.